

Inicio. Convocatorias.

CONVOCATORIA ABIERTA

# Proyectos de Cooperación Europea 2026



Fecha límite de presentación: **5 de mayo, 2026 17:00 CET/CEST**  
(hora de Bruselas)

Fecha de publicación: **5 de marzo, 2026 08:00 CET/CEST** (hora de Bruselas)

Compartir: 



Las propuestas deben ser presentadas por un **consorcio** de entidades y pueden abarcar uno o varios sectores, o ser interdisciplinarias.

## OBJETIVOS

Las propuestas deberán alinearse con uno de los siguientes objetivos:

- **Objetivo 1:** reforzar la creación y circulación transnacionales de obras y artistas europeos.
- **Objetivo 2:** mejorar la capacidad de los sectores cultural y creativo para promover el talento, innovar, prosperar y generar empleo y crecimiento.

Las organizaciones solicitantes tendrán que **indicar a cuál de los dos objetivos se dirige el proyecto**, aun cuando pueda ser relevante para ambos.

**IMPORTANTE:** las propuestas deben contener una **clara dimensión transnacional**, ya que esta es la razón de ser de la convocatoria de Proyectos de Cooperación Europea. En este contexto, la calidad de la cooperación es un aspecto determinante, incluyendo tanto la trayectoria previa de colaboración entre las organizaciones del consorcio como la integración de nuevas entidades. Esta dimensión transnacional tiene que traducirse en acciones concretas orientadas a fortalecer la colaboración entre organizaciones culturales y creativas de distintos países, así como la circulación y visibilidad de las obras europeas y la movilidad de los profesionales de los sectores culturales y creativos.

## PRIORIDADES GENERALES DE LA UE

Como en 2025, las propuestas deben **explicar cómo van a contribuir a las prioridades generales de la Comisión Europea**. Son las siguientes:

- **Sostenibilidad medioambiental**
- **Inclusión e igualdad de género**
- **Transición digital**
- **Relaciones internacionales**

## CATEGORÍAS

En la convocatoria de Proyectos de Cooperación Europea 2026, se contemplan **dos categorías**:

- **Categoría 1 – Proyectos de pequeña escala:** con un mínimo de 3 organizaciones de 3 países elegibles. La subvención máxima es de 200.000 €, con un porcentaje máximo de cofinanciación del 80%.
- **Categoría 2 – Proyectos de mediana escala:** con un mínimo de 5 organizaciones de 5 países elegibles. La subvención máxima es de 1.000.000 €, con un porcentaje máximo de cofinanciación del 70%.

## DURACIÓN

Los proyectos pueden tener una **duración de hasta 48 meses**.

## ¿QUIÉN PUEDE PARTICIPAR?

Todas las organizaciones, públicas o privadas, con o sin ánimo de lucro, que cumplan con los siguientes requisitos:

- Tener personalidad jurídica propia.



Miembros de la UE y otros países que han firmado acuerdos de asociación (Albania, Armenia, Bosnia-Herzegovina, Georgia, Islandia, Kosovo, Liechtenstein, Moldavia, Montenegro, Macedonia del Norte, Noruega, Serbia, Túnez y Ucrania).

**IMPORTANTE:** la convocatoria establece **límites de participación por organización:**

- Una misma organización solo puede actuar **como coordinadora en un proyecto**, independientemente de la categoría elegida.
- Cada organización puede formar parte de **un máximo de 3 solicitudes**, ya sea como coordinadora o como socia, independientemente de la categoría elegida.
- Los roles de *affiliated entity* y *associated partner* no cuentan para el cálculo de los límites anteriores, ni para los requisitos mínimos de composición del consorcio.

La organización coordinadora es responsable de garantizar el cumplimiento de estos criterios. Para ello, deberá recabar de cada organización socia una declaración firmada confirmando su participación en la propuesta.

#### **PRESUPUESTO E IMPACTO**

El **presupuesto total** asignado a la convocatoria es de 60.273.174 €, 24.109.270 € para proyectos de pequeña escala y 36.163.904 € para proyectos de mediana escala.

Esta acción espera apoyar **al menos 150 proyectos**.

#### **PROCESO DE SOLICITUD**

Todo el proceso de solicitud se realiza **online** a través del EU Funding & Tenders Portal, donde se encuentra disponible toda la **documentación oficial:**

- **Bases de la convocatoria** (Call for proposals)
- **Modelo de solicitud** (Application Form: Part A and Part B): solo como referencia. Las plantillas deben descargarse desde el enlace específico de la convocatoria, una vez iniciado el proceso de solicitud.
- **Modelo de Acuerdo de Subvención** (AGA: Annotated Grant Agreement)
- **Programa de trabajo 2026:** documento de interés para conocer para conocer en más profundidad los objetivos del Programa Europa Creativa 2021-2027 y su ejecución durante 2026).

Las bases de la convocatoria de Proyectos de Cooperación Europea 2026 son las mismas para las dos categorías de proyectos (pequeña escala y mediana escala). Sin embargo, **cada categoría cuenta con su propio enlace** para iniciar el proceso de solicitud:

- **Proyectos de pequeña escala (CREA-CULT-2026-COOP-1)**
- **Proyectos de mediana escala (CREA-CULT-2026-COOP-2)**

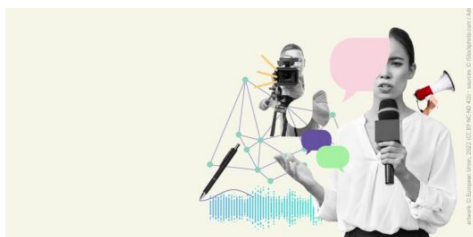

## INTERSECTORIAL Alfabetización Mediática 2026

CONVOCATORIA ABIERTA

Fecha límite de presentación: **11 de marzo, 2026 17:00 CET/CEST (hora de Bruselas)**

Toda la documentación oficial, así como el acceso al proceso de solicitud, están disponibles en el EU Funding & Tenders Portal (CREA-CROSS-2026-MEDIALITERACY).

**+ información**

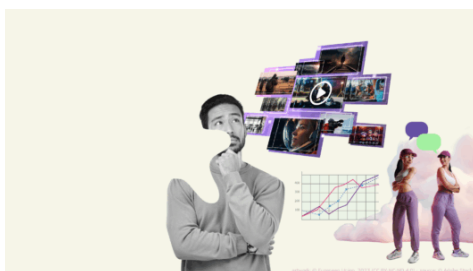

## Culture Moves Europe 2025- 2026. Ayudas para residencias

CONVOCATORIA ABIERTA

Fecha límite de presentación: **16 de marzo, 2026 23:59 CET/CEST (hora de Bruselas)**

La Cultura Mueve Europa (Culture Moves Europe) es una acción permanente dentro del actual Programa Europa Creativa. Este esquema de ayudas para impulsar la movilidad internacional es implementado por el Goethe-Institut y cuenta con un presupuesto de 25 millones de euros para los próximos tres años (2025-2028). La nueva convocatoria de ayudas para residencias está [...]

**+ información**



# Creativa 2026

CONVOCATORIA ABIERTA

**Fecha límite de presentación: 23 de abril, 2026 17:00 CET/CEST (hora de Bruselas)**

Toda la documentación oficial, así como el acceso al proceso de solicitud, están disponibles en el EU Funding & Tenders Portal (CREA-CROSS-2026-INNOVLAB).

**+ información**

## Newsletter

## Contacto

### Oficina Europa Creativa Cultura

Ministerio de Cultura  
Plaza del Rey, 1, 1ª planta  
28004 Madrid

**E.** europacreativa.cultura@cultura.gob.es  
**T.** +34 91 701 71 15

**Horario de atención al público:**

Lunes a jueves de 9:00h a 14:30h y 17:00h a 19:00h\*  
Viernes de 9:00h a 14:30h.

\*El horario de tarde dependerá de la disponibilidad del personal en función de las jornadas informativas.

**Coordinadora**



Isabel Pérez Gálvez

Ministerio de Cultura © 2024

**Accesibilidad**  
**Aviso Legal**